

Tervetuloa Jämsän apteekin lääkehoidon tukipalvelun asiakkaaksi!

Liittyessäsi Jämsän apteekin lääkehoidon tukipalveluasiakkaaksi, apteekin farmaseutti tai proviisori paneutuu huolellisesti lääkitykseesi. Apteekissa huolehditaan, ettei lääkityksessäsi ole yhteisvaikutuksia, päällekkäisyyksiä sekä tarkistetaan annokset, ja lääkkeiden ottoajankohtien sopivuus. Apteekki pitää lääkityksesi aina ajan tasalla ja ottaa tehtäväkseen myös reseptiesi säilytyksen ja uusinnan. Lääkehoidon tukipalvelusta hyötyvät etenkin sellaiset asiakkaat, joilla on käytössään useita lääkkeitä, monimutkainen annostus tai vaikeuksia muistaa lääkkeiden ottaminen. Palvelu sopii hyvin myös niille, jotka eivät halua säilyttää kotonaan useita lääkepakkauksia.

Annosjakelu on osa turvallista lääkettä

Lääkehoidon tukipalveluasiakkaana saat lääkkeet pakattuna annospusseihin kahden viikon käyttöjaksolle. Kukin annospussi sisältää kaikki samaan aikaan otettavat lääkkeet. Jokaiseen lääkepussiin on selkeästi merkitty nimesi, syntymäaikasi, pussin

sisältämien lääkkeiden nimet, vahvuudet ja kappalemäärät, sekä annoksen ottamisajan kohta (päivä ja kellonaika). Näin voit olla varma, että otat juuri oikeat lääkkeet oikeaan aikaan. Tarvittaessa otettavia lääkkeitä ei jaeta annospusseihin, vaan ne toimitetaan omissa pakkauksissaan. Annospussien mukana toimitetaan myös aina ajantasainen lääkityskortti, josta voit tarkistaa lääkityksesi säännölliset ja tarvittaessa otettavat lääkkeet.

Annosjakeluun siirtyminen vähentää usein myös lääkekustannuksia, koska lääkkeet jaellaan aina suurimmista ja edullisimmista pakkauksista. Lääkityksesi muuttuessa voidaan myös annosjakelua muuttaa helposti kahden viikon välein. Lääkkeen kokeilua varten sinun ei tarvitse ostaa kokonaista lääkepakkauksia, sillä maksat vain sinulle jaelluista lääkkeistä. Näin kotiisi ei keräänny käyttämättömiä lääkepakkauksia.

Annospussit on pakattu kahden viikon käyttöjaksolle.

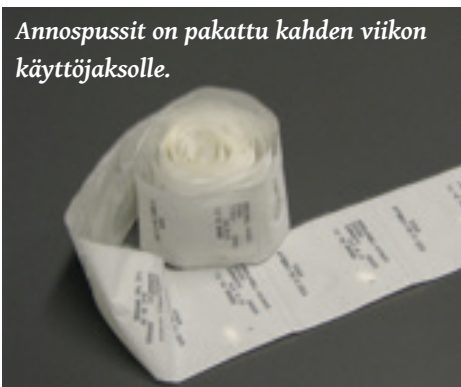

Annospussi sisältää kaikki samaan aikaan otettavat lääkkeet.

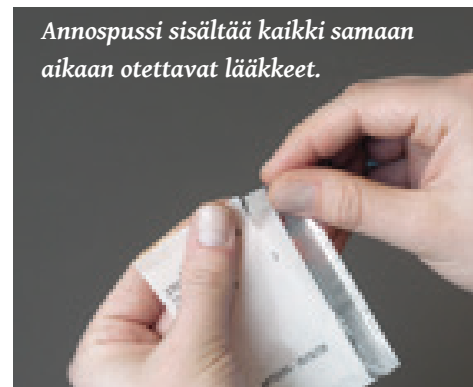

Lääkehoidon tukipalvelun etuja:

- Kokonaislääkityksen tarkastus lisää lääketurvallisuutta
- Konejakelu on hygieenisempää, tehokkaampaa ja virheettömämpää kuin lääkkeiden jakelu käsin dosettiin
- Asiakas maksaa vain hänelle tilatuista lääkkeistä, ei koko pakkauksesta
- Pienintä pakkauksoa pienemmätkin lääkkeet tot ovat mahdollisia (esim. uuden lääkkeen kokeilussa).
- Kotiin ei kerry käyttämättömiä lääkkeitä
- Lääkkeet jaellaan sen kokoisesta pakkauksesta, jossa tabletin tai kapselin yksikköhinta on halvin
- Asiakas saa apteekista selkeän ja ajantasaisen tuloksen koko lääkityksestään
- Annospusseja on helppo ottaa tarvittaessa mukaan
- Monimutkaiset erikoisannostelut ovat mahdollisia
- Lääkitystä on helppo muuttaa 2 viikon välein
- Hoitohenkilökunnalle jää enemmän aikaa varsinaiseen hoitotyöhön, kun lääkkeet on jaettu valmiiksi ja apteekki huolehtii resepteistä



**Jämsän
APTEEKKI**

Jämsän apteekki palvelee vuoden jokaisena päivänä!

ma-pe klo 9 - 20, la klo 9 - 17,
su ja pyhäpäivinä klo 11 - 16

p. 010 470 88 66, fax. 010 470 88 69

apteekki@jamsanapteekki.fi

Säterintie 4, 42100 Jämsä

Näin otat lääkkeesi oikein

1. Valitse annospussi. Tarkista, että päivämäärä ja kellonaika ovat oikeat.
2. Repäise annospussi irti rullasta napakalla vetäisyllä katkoviivakohdalta.
3. Revi annospussi auki pussin yläreunasta.
4. Ota lääkkeet istuen tai seisten ja nauti niiden jälkeen lasillinen vettä.
5. Muista ottaa myös ne lääkkeet, joita ei ole jaeltu annospusseihin, kuten silmätipat, nestemäiset lääkevalmisteet ja voiteet.

Käytetyt annospussit voi silputa repimällä ja hävittää kotitalous- tai energijätteen kanssa.

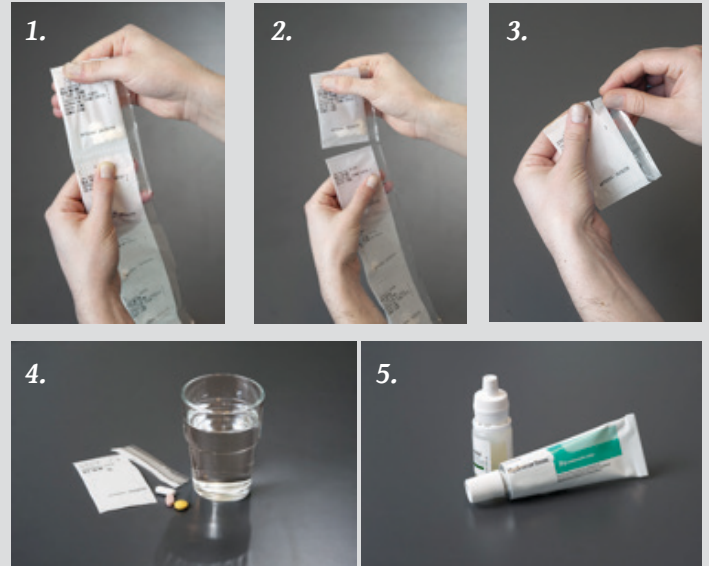

Hyvä tietää:

Tarvittavat sopimukset

Turvallinen lääkehoito edellyttää, että kaikilla lääkehoitoon osallistuvilla on ajantasainen tieto lääkityksestäsi. On tärkeää, että lääkäri, hoitohenkilökunta, apteekki ja annosjakeluyksikkö tietävät kaikista muutoksista lääkityksessäsi. Apteekista saat täytettäväksi ja allekirjoitettavaksi sopimuksen, jossa kysytään lupaasi henkilö- ja lääkitystietojesi säilyttämiseen ja käyttämiseen annosjake- lun toteutuksessa. Kaikki lääkehoitoosi osallistuvat henkilöt ovat salassapitovelvollisia, joten voit olla varma, ettei tietojasi luovuteta muuhun tarkoitukseen.

Lääkkeiden toimitus

Kotihoidon kanssa on sovittu, että apteekista lääkkeet toimitetaan kotihoidon toimistolle ja sieltä hoitajat tuovat ne kotikäynnin yhteydessä ilman erillistä asiointimaksua. Tarvittaessa otettavat lääkkeet ja lääkkeet, jotka eivät sovellu annosjakeluun toimitetaan annosjakelulääkkeiden mukana hoitajien tai asiakkaan tekemien tilausten mukaan.

Annosjakelulääkkeiden laskutus

Annosjakelulääkkeet toimitetaan ja laskutetaan 2 viikon erissä. Annosjakelujakson voi katkaista milloin tahansa esimerkiksi sairaalajakson takia, jolloin apteekki laskuttaa vain sinulle jaellut lääkkeet.

Apteekki perii Lääkehoidon tukipalvelun toteuttamisesta palkkion, johon sisältyy annospussien lisäksi kokonaislääkityksen tarkastus, reseptien hallinnointi ja lääkkeiden kuljetus kotihoidon yksikköön.

Maksuvaihtoehdot

Mikäli olet jo apteekin tiliasiakas tai suoramaksuasiakas, lääkehoidon tukipalveluun liittyminen ei muuta näitä sopimuksia. Mikäli sinulla ei ole vielä sopimusta, voit tutustua seuraaviin vaihtoehtoihin ja päättää sinulle sopivamman. Pyydä tämän jälkeen apteekista tilihakemuslomake ja tarvittaessa suoramaksusopimus.

Tiliasiakkuus:

Apteekki lähettää kerran kuukaudessa laskun sinulle kuukauden aikana toimitetuista lääkkeistä. Laskun mukana on erittely, josta näet sinulle toimitettujen lääkkeiden nimet ja hinnat.

Tiliasiakkuus ja suoraveloitus:

Apteekki lähettää kerran kuukaudessa erittelyn ja ilmoituksen suoramaksusta ja veloitettava summa menee suoraan tililtäsi kerran kuukaudessa (kuukauden seitsemäs päivä).

Vuosittaisten suurten lääkekustannusten ylittyessä, toimita Kelan lähettämä ilmoitus omavastuurajan ylitymisestä apteekkiin. Saat tällöin korvattavat lääkkeesi suoraan 1,50€:n omavastuulla. Apteekki neuvoo sinua mielellään lisää lääkekorvausasioissa.



Jämsän apteekki palvelee vuoden jokaisena päivänä!

ma-pe klo 9 - 20, la klo 9 - 17,
su ja pyhäpäivinä klo 11 - 16

p. 010 470 88 66, fax. 010 470 88 69
apteekki@jamsanapteekki. i
Säterintie 4, 42100 Jämsä